NOUVEAUTÉS DE SOLIDWORKS® 2021— GESTION DES DONNÉES

SOLIDWORKS Manage

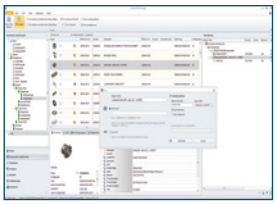

1 Partage de fichiers

- Possibilité de partager les données de fichier avec les utilisateurs qui ne disposent pas d'un accès direct au système
- Possibilité de partager des fichiers via un lien vers une page Web ou un e-mail ; la validité du lien étant configurable, il peut être défini pour expirer selon les besoins

Avantages

Partagez les données de fichiers avec des utilisateurs externes de manière efficace et contrôlée.

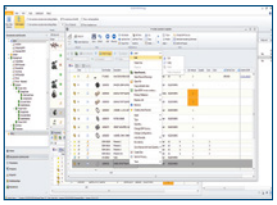

2 Édition d'une nomenclature

- Multitude de nouvelles fonctionnalités disponibles pour modifier les nomenclatures
- Nouvelles fonctions pour couper, copier et coller des articles, dissoudre des sous-assemblages et remplacer des articles par des enregistrements nouveaux ou copiés

Avantages

Gagnez un temps considérable lorsque vous modifiez une nomenclature pour l'utiliser dans d'autres domaines, comme la fabrication.

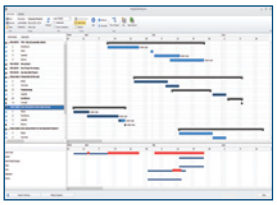

3 Listes de projets

- Ajout d'une nouvelle fonctionnalité Liste de projets pour regrouper plusieurs projets dans vue unique et bénéficier d'un meilleur contrôle sur la gestion des projets

Avantages

Rationalisez la gestion de projet lorsque plusieurs projets sont associés à un gestionnaire ou à un programme commun.

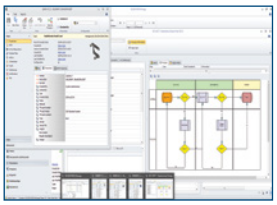

4 Fenêtres qui ne dépendent pas d'un mode particulier

- Possibilité d'ouvrir plusieurs fenêtres de carte de propriétés et de passer d'une fenêtre à l'autre pour l'édition et la collecte de données

Avantages

Interagissez plus efficacement et plus facilement sur plusieurs enregistrements.

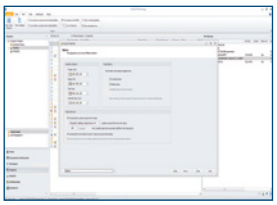

5 Mise à jour automatique du projet

- Le nouveau service de données met automatiquement à jour la progression de l'avancement, les ressources et les livrables du projet à partir des données de tâche associées, à un intervalle de temps spécifié

Avantages

Ne perdez plus votre temps à mettre à jour les informations projet par projet.